

# Herausforderung Gesamtabschluss

Projektbericht über die erfolgreiche  
Konsolidierung der Tochterbetriebe und Beteiligungen  
der Stadt Mechernich (NRW)

*Dr. Bernd Eckstein, DATEVkommunal*

# Programm



- Grundlegende Infos
- Projektziele
- Projektvorgehen
- Überblick über die Erstellung des Gesamtabschlusses mit DATEV-SW

**Konzernabschluss**

**Konsolidierung**

**Summenabschluss**

**Aufstellen der KB II**

**Einzelabschlüsse**



# Programm

- Grundlegende Infos
- Projektziele
- Projektvorgehen
- Überblick über die Erstellung des Gesamtabschlusses mit DATEV-SW

**Konzernabschluss**

**Konsolidierung**

**Summenabschluss**

**Aufstellen der KB II**

**Einzelabschlüsse**



- Neues doppeltes HH-Recht fordert generell kommunalen Gesamtabschluss (z.B. §§ 49-51 GemHVO NRW; 80-90 KommHV-Doppik Bayern...)
- Erforderlich sind
  - konsolidierte Ergebnisrechnung
  - konsolidierte Bilanz
  - Kapitalflussrechnung (nach DRS 2)
  - Eigenkapitalübersicht (nach DRS 7; § 342 II HGB)
  - Konsolidierungsbericht (§ 90 KommHV-Doppik) bzw. Gesamtlagebericht und Gesamtanhang (§ 51 GemHVO)



- Verprobung DATEV-Standard-SW „Konsolidierung“ für Kommunen
- Nachweis durch Erstellung kommunaler Gesamtabschluss in Mechnich
- Feststellung von Modifikationserfordernissen
- Erarbeitung eines Implementierungskonzeptes (Vorgehensmodell)
- Erarbeitung eines Schulungskonzeptes (fachlich und programmtechnisch; vgl. bestehendes Schulungskonzeptes)



# Status: Praxiseinsatz Kommunen



- Mechernich abgeschlossen
- Laufend: Stadt Brühl, Marktgemeinde Burghaun
- Kommunen Brühl, Mechernich und Burghaun (bereits DATEV-Kunden) verproben zunächst (mit vorhandenen Abschlüssen 2006 oder 2007)
- Blomberg (Pilot über RZ Lemgo), Lippstadt (über Kanzlei)
- Laufende Projekte über KRZ Lemgo:
  - Bad Salzuflen,
  - Barntrup,
  - Hüllhorst,
  - Minden

# DATEV-SW zur Konsolidierung - Merkmale



- Summenabschluss der Tochterbetriebe
- Konsolidierungsmaßnahmen
  - Kapitalkonsolidierung
  - Schuldenkonsolidierung
  - Aufwands- und Ertragskonsolidierung
  - Zwischenergebniseliminierung
- Erfassen und Verbuchen konzerninterner Geschäftsvorfälle (mit automatischer Verbuchungsfunktion)
- Erstellung Konzernbericht (umfangreiche Funktionen und Berichts-Lay-Out-Möglichkeiten)
- Vorlagen für Konzernabschluss, Anhang, Lagebericht
- spezielle Auswertungen (z.B. Konsolidierungsübersicht, Erläuterungsteil, Segmentberichte...)

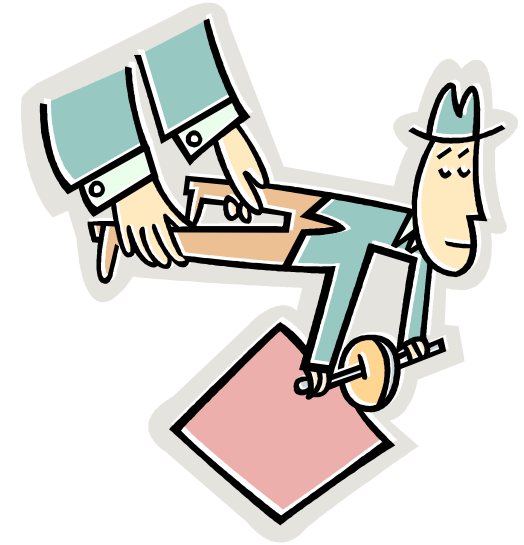

# Stadt Mechernich

Eigenbetrieb:



**Wasser-  
versorgung**  
(EigVO / NKF)

Eigenbetrieb:



**Abwasser-  
beseitigung**  
(EigVO / NKF)

städt. GmbH:



**Eifeltherme-  
Zikkurat**  
**GmbH (HGB)**



# Projektplanung (Grobraster)



	<b>August</b>	<b>September</b>	<b>Oktober</b>	<b>November</b>	<b>Dezember</b>
<b>Technik</b>	SW: Bestellung,  Lieferung,  Installation	Einspielen Daten Tochterbetriebe	Zuordnungen	Ggf. Customizing	Ggf. Anpassung Auswertungen
<b>Schulung</b>		Konzern- abschluss Grundlagen	Software- Schulung	Vorgehens- modell (ProCheck)	Erstellung Abschluss- bericht
<b>Erstellung Gesamt- abschluss</b>		Bilanzstruktur Mutterkommune	Kommunalbilanz 2	Konsolidie- rungsbuchun- gen  Konzernbericht	Konzernbilanz- bericht
<b>Marketing Vertrieb</b>	Bericht Projektstart	Vortrag	Fachbeitrag	Mailing NRW	Pressekonferen- z  Referenzblatt
<b>Entwicklung</b>		Vorgehensmodell	Schulungen  Vorgehensmod.	Anpassung SW  Vorgehensmod.	Anpassung SW  Auswertungen

# Arbeitsschritte

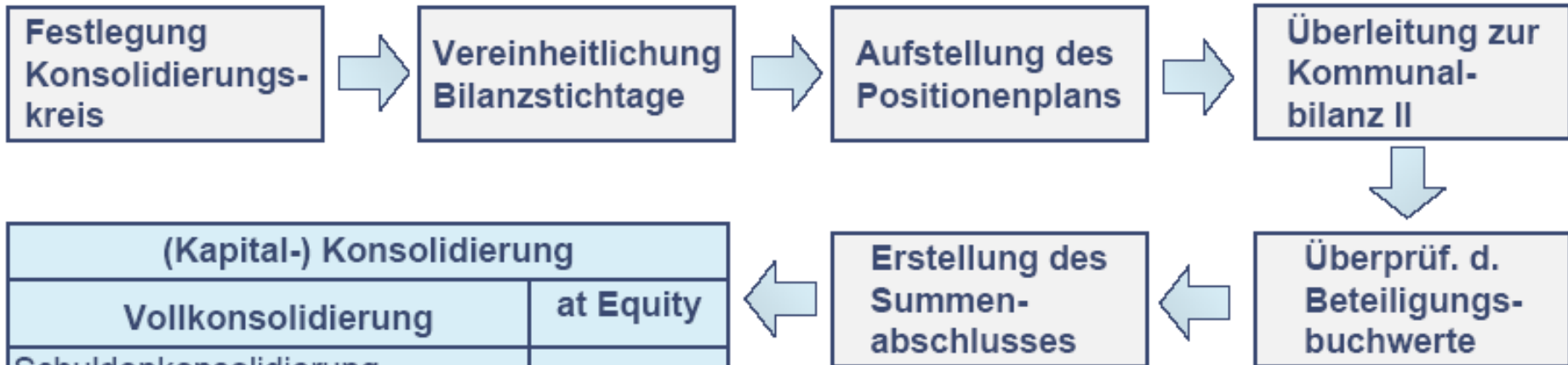

(Kapital-) Konsolidierung	
Vollkonsolidierung	at Equity
Schuldenkonsolidierung, Aufwands- u. Ertragskonsolid. Zwischenergebniseliminierung	



# Arbeitsschritte

Festlegung  
Konsolidierungs-  
kreis



Vereinheitlichung  
Bilanzstichtage



Aufstellung des  
Positionenplans



Überleitung zur  
Kommunal-  
bilanz II



Überprüf. d.  
Beteiligungs-  
buchwerte



Erstellung des  
Summen-  
abschlusses



## (Kapital-) Konsolidierung

Vollkonsolidierung	at Equity
Schuldenkonsolidierung, Aufwands- u. Ertragskonsolid. Zwischenergebniseliminierung	



# Konsolidierungskreis / Bilanzstichtage



- Zuordnung der Eigenbetriebe und Eigengesellschaft zum Vollkonsolidierungskreis (jeweils zu 100%)
- Keinerlei Beteiligungen mit „maßgeblichem Einfluss“ (Anteil von 20% bis 50%)
  - => keine „At Equity“-Konsolidierung
- Einheitliche Bilanzstichtage lagen bereits vor

# Konsolidierungskreis anlegen / Abschlussdaten importieren



The screenshot shows the DATEV software interface for creating a consolidation group. The main window is titled "Konsolidierung V.3.3 - Konzern Mechernich / 219998 / 100 / 2008 / Konzern - [Konzern]". The interface is divided into several sections:

- Top Bar:** Contains menu items like "Start", "Abschlussdaten", "Reporting", "Programmverbindungen", "Ansicht", and "Hilfe". It also displays financial data: Aktiva: 1900 Sonstige Aktiva, GuV: 4900 Auffangposten, Passiva: 2900 Sonstige Passiva, Jahresergebnis: 2900 Sonstige Passiva.
- Left Panel:** Shows a tree view of "Gesellschaften" (Companies) under "Konzern Mechernich 219998 00100". The companies listed are T01 Wasser StW 219998 00021, T02 Abwasser StW 219998 00022, T03 ETZ GmbH 219998 00023, and MJ Mechernich 219998 00001. The "Unternehmen aktualisieren" button is highlighted with a red box.
- Main Panel:** Displays the "Eigenschaften" (Properties) for "Unternehmen ETZ GmbH". The fields include:
  - Unternehmens-ID: T03 (Unternehmens-ID identifiziert Unternehmen innerhalb dieses Konzerns)
  - Beraternummer: 219998
  - Mandantennummer: 23
  - Jahr: 2008
  - Bestandsidentifikation: (empty)
  - Mandantename: ETZ GmbH
  - Kurzbezeichnung: (empty)
  - Buchungsstandard: Konzern (HB II)
  - Gliederungsschema: K01/219998 (Mechernich, 04.12.2008)
  - Überleitungstabelle: (empty)
- Options:** Includes checkboxes for "Erstkonsolidierung" and "Anlagenspiegelwerte in den zentralen Bestand übernehmen" (checked).
- Consolidation Quota Table:**

	Konsolidierungsquote
Vorperiode	
1. Periode	100,00%

# Arbeitsschritte

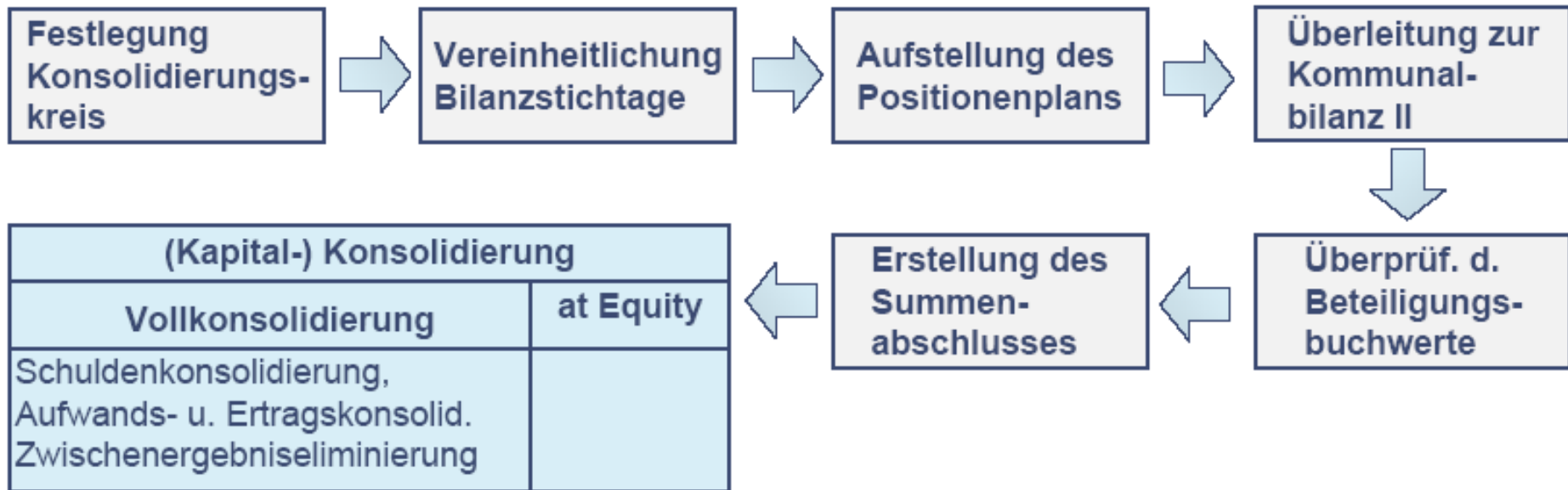

# Arbeitsschritte

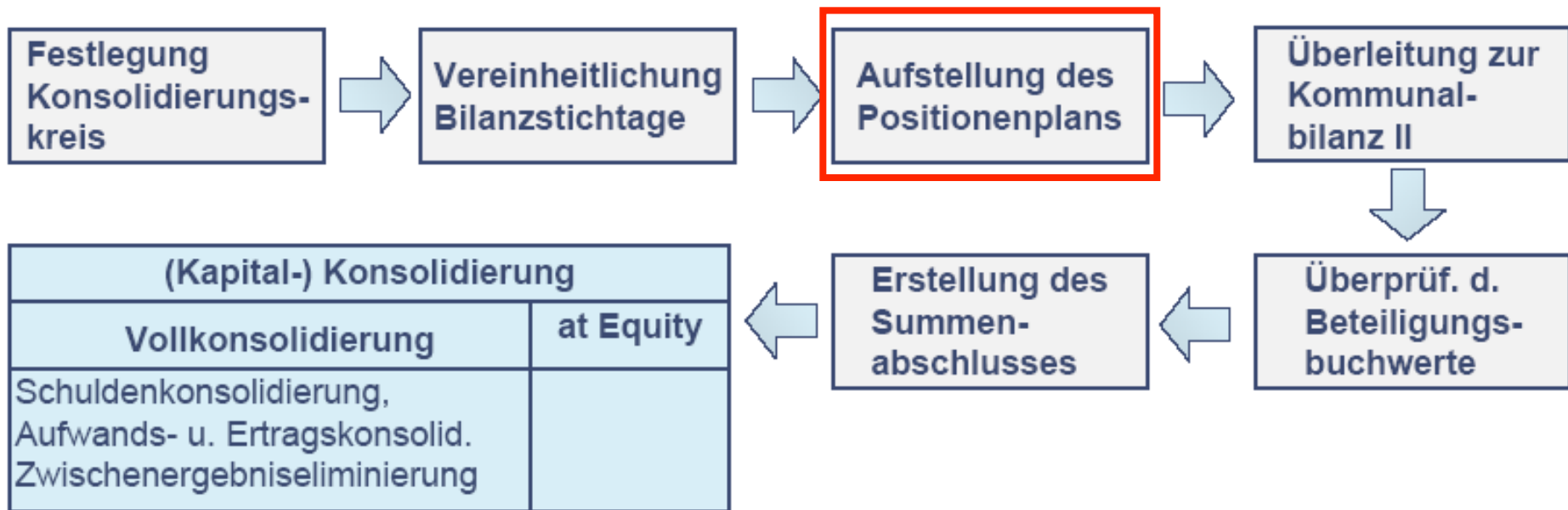

# Positionenplan



Konsolidierung V.3.3 - Konzern Mechernich / 219998 / 100 / 2008 / Konzern - [Konzern]

Start | Abschlusdaten | Reporting | Programmverbindungen | Ansicht | Hilfe

Positionenstruktur Buchungsstandard Gliederungsschema Postenblatt Import Export Kurstabelle Währungstabelle

Bearbeiten | Tochtermodul | Fremdwährung

Gesellschaften

- Konzern Mechernich 219998 00100
  - T01 Wasser StW 219998 00021
  - T02 Abwasser StW 219998 00022
  - T03 ETZ GmbH 219998 00023
  - MU Mechernich 219998 00001

Positionen Konzern | Eigenschaften | Anlagenspiegel | Rückstellungsspiegel | Eigenkapitalspiegel | Meldungen | Buchungen | Reporting | Segmente

Zeile	Postenübersicht	Wasser StW	Abwasser StW	Eifel-Theme	Mechernich	Summe vor Buchungen	Umt
1080	<b>Immaterielle Vermögensgegenstände und Sachanlagen</b>						
1100	Immaterielle Vermögensgegenstände	12.698,00	1.836,00	775,00	73.055,82	88.364,82	
1180	Sachanlagen						
1200	Unbebaute Grundstücke und grundstücksgleiche Rechte						
1202	Grünflächen	0,00	0,00	0,00	4.195.088,83	4.195.088,83	
1204	Ackerland	0,00	0,00	0,00	4.593.211,73	4.593.211,73	
1206	Wald, Forsten	0,00	0,00	0,00	4.709.980,63	4.709.980,63	
1208	Sonstige unbebaute Grundstücke	0,00	157.685,00	383.978,00	2.470.325,88	3.011.988,88	
1210	Bebaute Grundstücke und grundstücksgleiche Rechte						
1212	Grundstücke mit Kinder- und Jugendeinrichtungen	0,00	0,00	0,00	5.855.488,90	5.855.488,90	
1214	Grundstücke mit Schulen	0,00	0,00	0,00	35.044.491,80	35.044.491,80	
1216	Grundstücke mit Wohnbauten	0,00	0,00	0,00	807.345,43	807.345,43	
1218	Grundstücke mit sonstigen Dienst-, Geschäfts- und anderen Betriebsgebäuden	337.250,85	103.051,00	678.108,00	21.047.161,55	22.165.571,40	
1220	Infrastrukturvermögen						
1222	Grund und Boden des Infrastrukturvermögens	0,00	0,00	0,00	15.195.728,37	15.195.728,37	
1224	Brücken und Tunnel	0,00	0,00	0,00	1.950.770,79	1.950.770,79	
1226	Verteilungsanlagen	10.015.010,00	57.851.530,00	0,00	0,00	67.866.540,00	
1227	Straßennetz mit Wegen, Plätzen und Verkehrslenkungsanlagen	0,00	0,00	0,00	50.009.933,71	50.009.933,71	
1228	Sonstige Bauten des Infrastrukturvermögens	0,00	3.331.517,00	0,00	58.671,00	3.390.188,00	
1230	Bauten auf fremdem Grund und Boden	0,00	0,00	0,00	3.311,00	3.311,00	
1232	Kunstgegenstände, Kulturdenkmäler	0,00	0,00	0,00	21.988,00	21.988,00	
1234	Maschinen und technische Anlagen, Fahrzeuge	131.860,00	38.289,00	240.658,00	2.723.737,83	3.134.544,83	
1236	Betriebs- und Geschäftsausstattung	928,00	6.449,00	125.017,00	994.121,04	1.126.515,04	
1238	Geleistete Anzahlungen, Anlagen im Bau	10.960,99	1.864.032,47	3.139,00	1.234.750,07	3.112.942,53	
1240	Summe Sachanlagen	10.352.260,85	61.443.783,00	1.062.086,00	145.941.509,62	218.799.639,47	
1260	Finanzanlagen						
1280	Anteile an verbundenen Unternehmen	0,00	0,00	0,00	25.000,00	25.000,00	
1290	Beteiligungen	17.779,15	0,00	0,00	739.057,17	756.836,32	
1300	Sondervermögen	0,00	0,00	0,00	15.142.027,90	15.142.027,90	

219998 / 100 / 2008

ÜB CAPS NUM

© DATEV 2010



# Arbeitsschritte

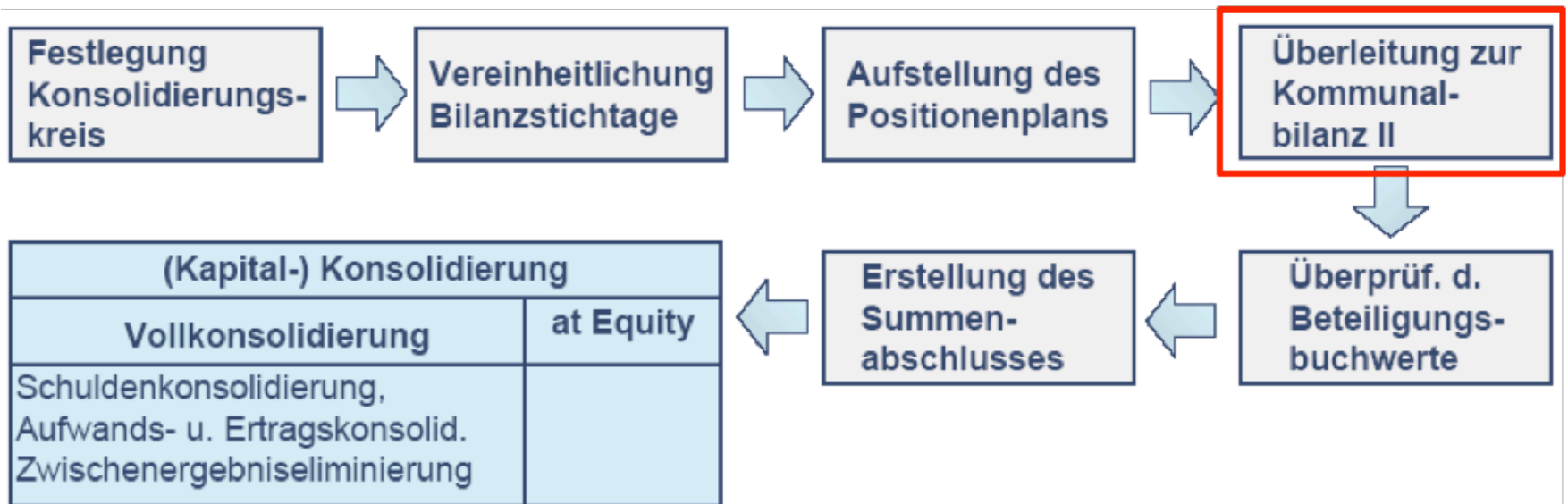

# Kommunalbilanz II



Konsolidierung V.3.3 - Konzern Mechernich / 219998 / 100 / 2008 / Konzern - [Konzern]

Start | Abschlusssdaten | Reporting | Programmverbindungen | Ansicht | Hilfe

Positionstruktur | Buchungsstandard | Gliederungsschema | Postenblatt | Import | Export | Kurstabelle | Währungstabelle

Gesellschaften

- Konzern Mechernich 219998 00100
  - T01 Wasser StW 219998 00021
  - T02 Abwasser StW 219998 00022
  - T03 ETZ GmbH 219998 00023
  - MJ Mechernich 219998 00001

Zeile	Postenübersicht	Wasser StW	Abwasser StW	Eifel-Theme	Mechernich	Summe vor Buchungen	Unit
1000	<b>Immaterielle Vermögensgegenstände und Sachanlagen</b>						
1100	Immaterielle Vermögensgegenstände	12.698,00	1.836,00	775,00	73.055,80	88.364,80	
1180	Sachanlagen						
1200	Unbebaute Grundstücke und grundstücksgleiche Rechte						
1202	Grünflächen	0,00	0,00	0,00	4.195.088,80	4.195.088,80	
1204	Ackerland	0,00	0,00	0,00	4.593.211,70	4.593.211,70	
1206	Wald, Forsten	0,00	0,00	0,00	4.709.980,60	4.709.980,60	
1208	Sonstige unbebaute Grundstücke	0,00	157.685,00	383.978,00	2.470.325,80	3.011.988,80	
1210	Bebaute Grundstücke und grundstücksgleiche Rechte						
1212	Grundstücke mit Kinder- und Jugendeinrichtungen	0,00	0,00	0,00	5.895.488,90	5.895.488,90	
1214	Grundstücke mit Schulen	0,00	0,00	0,00	35.044.491,80	35.044.491,80	
1216	Grundstücke mit Wohnbauten	0,00	0,00	0,00	807.345,40	807.345,40	
1218	Grundstücke mit sonstigen Dienst-, Geschäfts- und anderen Betriebsgebäuden	337.250,85	103.051,00	678.108,00	21.047.161,50	22.165.571,40	
1220	Infrastrukturvermögen						
1222	Grund und Boden des Infrastrukturvermögens	0,00	0,00	0,00	15.195.728,30	15.195.728,30	
1224	Brücken und Tunnel	0,00	0,00	0,00	1.950.770,70	1.950.770,70	
1226	Verteilungsanlagen	10.015.010,00	57.851.530,00	0,00	0,00	67.866.540,00	
1227	Straßennetz mit Wegen, Plätzen und Verkehrsmittelanlagen	0,00	0,00	0,00	50.009.933,70	50.009.933,70	
1228	Sonstige Bauten des Infrastrukturvermögens	0,00	3.331.517,00	0,00	58.671,00	3.390.188,00	
1230	Bauten auf fremdem Grund und Boden	0,00	0,00	0,00	3.311,00	3.311,00	
1232	Kunstgegenstände, Kulturdenkmäler	0,00	0,00	0,00	21.988,00	21.988,00	
1234	Maschinen und technische Anlagen, Fahrzeuge	131.860,00	38.289,00	240.658,00	2.723.737,80	3.134.544,80	
1236	Betriebs- und Geschäftsausstattung	928,00	6.449,00	125.017,00	994.121,00	1.126.515,00	
1238	Geleistete Anzahlungen, Anlagen im Bau	10.960,99	1.864.092,47	3.139,00	1.234.750,00	3.112.942,53	
1240	Summe Sachanlagen	10.352.260,85	61.443.783,00	1.062.086,00	145.941.509,60	218.799.639,47	
1260	Finanzanlagen						
1280	Anteile an verbundenen Unternehmen	0,00	0,00	0,00	25.000,00	25.000,00	
1290	Beteiligungen	17.779,15	0,00	0,00	739.057,17	756.836,32	
1300	Sondervermögen	0,00	0,00	0,00	15.142.027,90	15.142.027,90	

219998 / 100 / 2008

Start | Version ... | 2. Micr... | Citrix Pr... | Microsof... | Adobe ... | 3 Win... | W Konsolid... | DC | Desktop | 10:45

# Arbeitsschritte

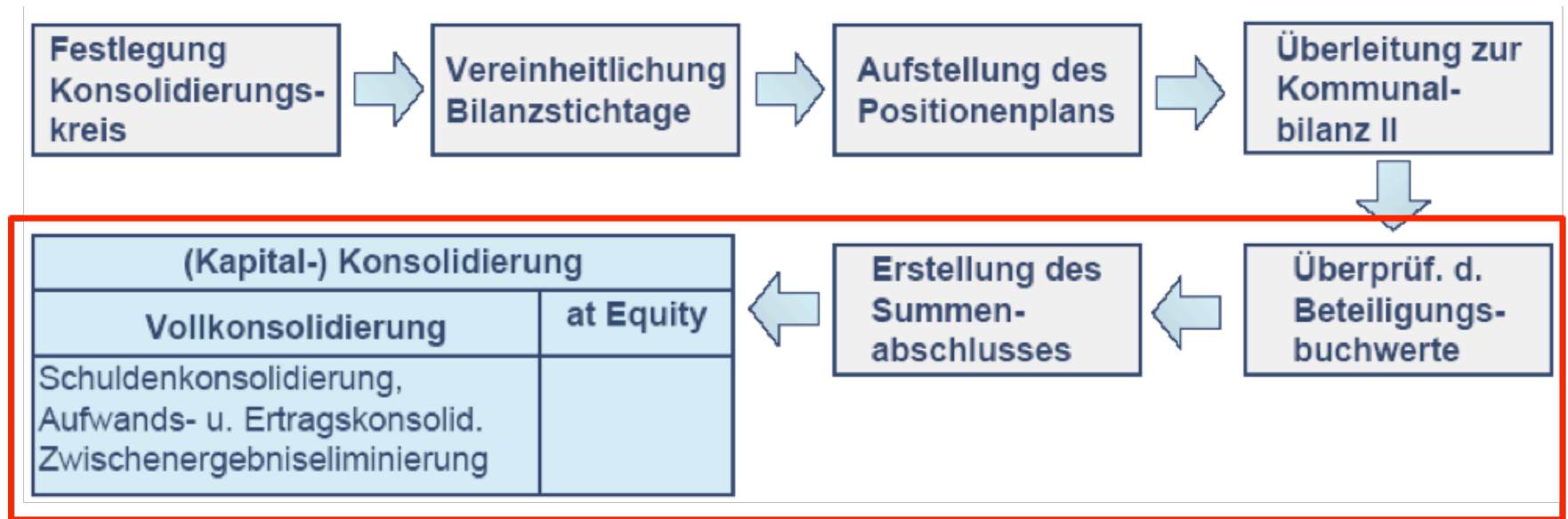

# Identifikation + Verbuchen Innenumsätze („Meldungen“)



AP Konsolidierung V. 2.0 - Musterbau GmbH / 29098 / 900 / 2005 / Konzern - [Konzern]

Bestand Bearbeiten Abschlussdaten Ansicht Webseite Reporting Extras Fenster ?

Handelsrecht

Übersicht: Positionen Konzern Eigenschaften Anlagenspiegel Rückstellungsspiegel Eigenkapitalspiegel **Meldungen** Buchungen Segmente

Reporting Infothek  
ID/W PS/RS  
Favoriten  
Gesellschaften

Konzern 290  
 T01 Jena I  
 T02 Blanke...  
 T03 Rudol...  
 T04 Gotha...  
 T05 Neu-L...  
 T06 Ulm L...  
 T07 Muste...

Filter  
 Filtern nach: Auswahl  
 <kein Filter>

Verbuchen

Nr.	Melden...	Partner	Position	Text	Typ	Betrag	S...	Wä...	Betrag in EUR	Jahresübernahme
✓ 001	T01 Jen...	T02 Blanke...	1550 Forderungen geg...	Kto. 1796 Verrechnung ...	Schuldenko...	1.417,26	H	EUR	1.417,26	Tochterkontenwe
✓ 005	T02 Bla...	T01 Jena H...	2520 Verbindlichkeiten...	Kto 1790 Verrechnung J...	Schuldenko...	1.317,26	S	EUR	1.317,26	Tochterkontenwe
			2900 Sonstige Passiva		Differenz		S	EUR	100,00	
✓ 002	T01 Jen...	T03 Rudols...	1550 Forderungen geg...	Kto. 1799 Verrechnung ...	Schuldenko...	1.574,47	H	EUR	1.574,47	Tochterkontenwe
✓ 006	T03 Ru...	T01 Jena H...	2520 Verbindlichkeiten...	Kto. 1790 Verrechnung J...	Schuldenko...	1.574,47	S	EUR	1.574,47	Tochterkontenwe
			2900 Sonstige Passiva		Differenz		S	EUR	0,00	
✓ 003	T01 Jen...	T04 Gotha ...	1550 Forderungen geg...	Kto. 1798 Verrechnung ...	Schuldenko...	58.669,84	H	EUR	58.669,84	Tochterkontenwe
✓ 007	T04 Got...	T01 Jena H...	2520 Verbindlichkeiten...	Kto. 1790 Verrechnung J...	Schuldenko...	58.669,84	S	EUR	58.669,84	Tochterkontenwe
			2900 Sonstige Passiva		Differenz		S	EUR	0,00	
✓ 004	T01 Jen...	T06 Ulm Le...	1550 Forderungen geg...	Kto 1787 Verrechnung U...	Schuldenko...	30.348,24	H	EUR	30.348,24	Tochterkontenwe
✓ 008	T06 Ulm...	T01 Jena H...	2520 Verbindlichkeiten...	Kto.1790 Verrechnung J...	Schuldenko...	30.348,24	S	EUR	30.348,24	Tochterkontenwe
			2900 Sonstige Passiva		Differenz		S	EUR	0,00	

29098 20000 EUR ÜB

# Konsolidierungsmaßnahmen

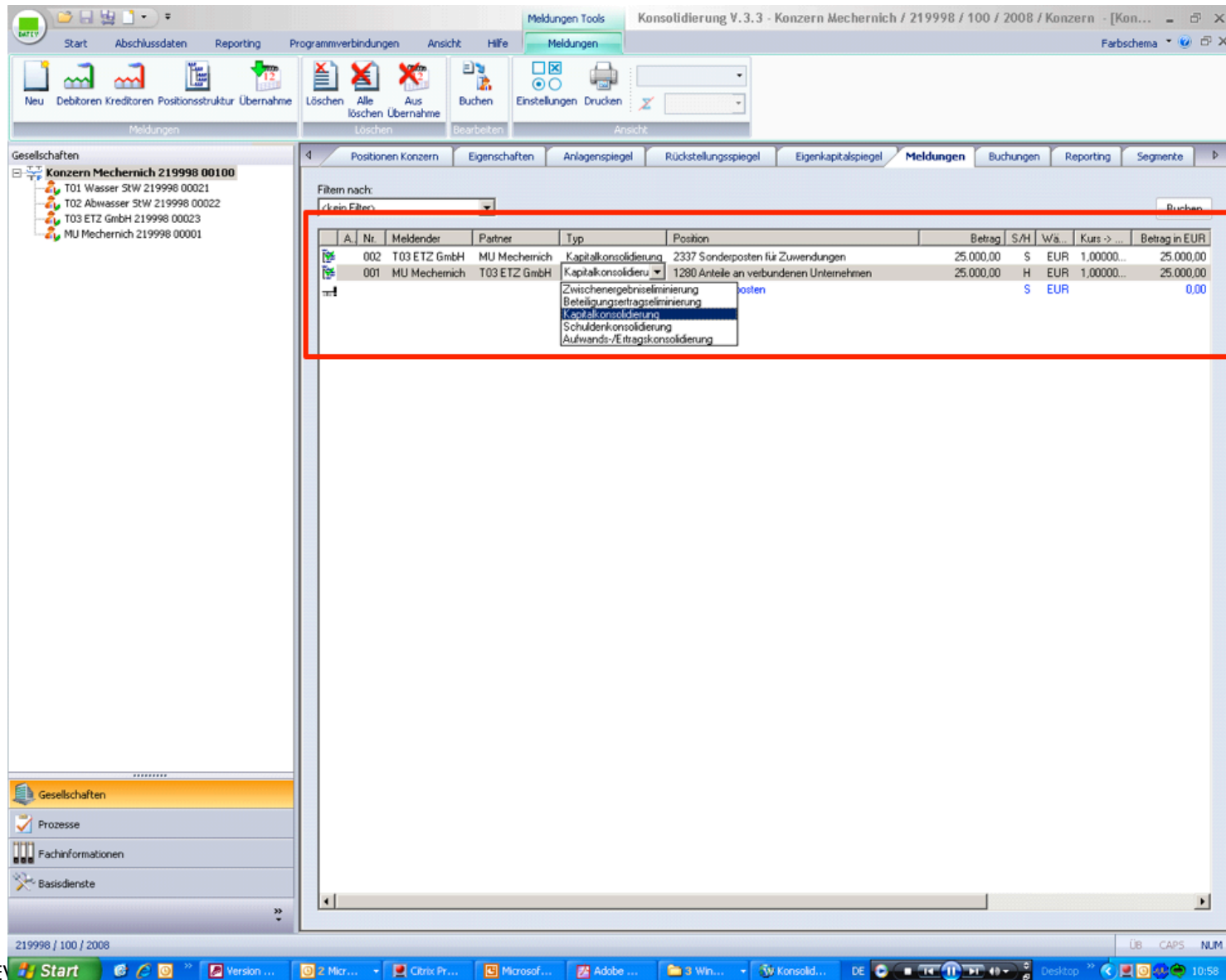

Konsolidierung V.3.3 - Konzern Mechnich / 219998 / 100 / 2008 / Konzern - [Kon...]

Meldungen Tools

Start Abschlusdaten Reporting Programmverbindungen Ansicht Hilfe Meldungen

Neu Debitoren Kreditoren Positionsstruktur Übernahme Löschen Alle löschen Aus löschen Übernahme Buchen Einstellungen Drucken

Gesellschaften

- Konzern Mechnich 219998 00100
  - T01 Wasser STW 219998 00021
  - T02 Abwasser STW 219998 00022
  - T03 ETZ GmbH 219998 00023
  - MU Mechnich 219998 00001

Positionen Konzern Eigenschaften Anlagenspiegel Rückstellungsspiegel Eigenkapitalspiegel **Meldungen** Buchungen Reporting Segmente

Filtern nach: kein Filtern

A. Nr.	Meldender	Partner	Typ	Position	Betrag	S/H	Wä.	Kurs -> ...	Betrag in EUR
002	T03 ETZ GmbH	MU Mechnich	Kapitalkonsolidierung	2337 Sonderposten für Zuwendungen	25.000,00	S	EUR	1,000000...	25.000,00
001	MU Mechnich	T03 ETZ GmbH	Kapitalkonsolidierung	1280 Anteile an verbundenen Unternehmen	25.000,00	H	EUR	1,000000...	25.000,00

Dropdown menu options:

- Zwischenergebniseliminierung
- Beitragstragseliminierung
- Kapitalkonsolidierung**
- Schuldenkonsolidierung
- Aufwands-/Ertragskonsolidierung

219998 / 100 / 2008

© DATEV

# Auswertung Gesamtabchluss



Konsolidierung Reporting V.3.3 - Konzern Mechnich / 219998 / 100 / 2008 / 1 / Konzern - [Konsolidierungsübersicht, Bilanz, GuV, ANSP]

Start Einfügen Seitenlayout Verweise Abschlussdaten Prüfer Tools Überprüfen Ansicht Hilfe Farschema

Ausschneiden Kopieren Zwischenablage Schriftart Absatz Bearbeiten Aktualisieren Dokumentgestaltung (In-)Aktivsetzen Löschen Suchen Bedingungs-Assistent Dokumentumfang Ersetzen Bedingungen Gliederungstiefe Gehe zu

Inhalt

- Konsolidierungsübersicht, Bilanz, GuV, ANSP
  - Deckblatt
  - Inhaltsverzeichnis
  - Hauptauswertungen
    - Konsolidierungsübersicht nach Handelsrecht z
    - Konzernbilanz nach Handelsrecht zum 31. Dez
    - Gewinn- und Verlustrechnung nach Handelsre
    - Anlagenpiegel nach Handelsrecht zum 31. D

Deckblatt

Dokument Erstellfeld Konten/Posten Auftrag

Konsolidierungsübersicht zum 31. Dezember 2008 2  
 Bilanz zum 31. Dezember 2008 16  
 Gewinn- und Verlustrechnung für die Zeit vom 01.01.2008 bis 31.12.2008 19  
 Anlagenpiegel zum 31. Dezember 2008 20

Hauptauswertungen

	Wasser StW Euro	Abwasser StW Euro	ETZ GmbH Euro	Mechnich Euro	Summe (HBII) Euro
<b>AKTIVA</b>					
<b>A. Immaterielle Vermögensgegenstände und Sachanlagen</b>					
I. Immaterielle Vermögensgegenstände	12.698,00	1.836,00	775,00	73.055,82	88.364,82
II. Sachanlagen					
1. Unbebaute Grundstücke und grundstücksgleiche Rechte					
a) Grünflächen	0,00	0,00	0,00	4.195.088,83	4.195.088,83
b) Ackerland	0,00	0,00	0,00	4.593.211,73	4.593.211,73
c) Wald, Forsten	0,00	0,00	0,00	4.709.980,63	4.709.980,63
d) Sonstige unbebaute Grundstücke	0,00	157.685,00	383.978,00	2.470.325,88	3.011.988,88
2. Bebaute Grundstücke und grundstücksgleiche Rechte					
a) Grundstücke mit Kinder- und Jugendeinrichtungen	0,00	0,00	0,00	5.855.488,90	5.855.488,90
b) Grundstücke mit Schulen	0,00	0,00	0,00	35.044.491,80	35.044.491,80
c) Grundstücke mit Wohnbauten	0,00	0,00	0,00	807.345,43	807.345,43
d) Grundstücke mit sonstigen Dienst-, Geschäfts- und anderen Betriebsgebäuden	337.250,85	103.051,00	678.108,00	21.047.161,55	22.165.571,40
3. Infrastrukturvermögen					
a) Grund und Boden des Infrastrukturvermögens	0,00	0,00	0,00	15.195.728,37	15.195.728,37
b) Brücken und Tunnel	0,00	0,00	0,00	1.950.770,79	1.950.770,79
c) Verteilungsanlagen	10.015.010,00	57.851.530,00	0,00	0,00	67.866.540,00
d) Straßennetz mit Wegen, Plätzen und Verkehrslenkungsanlagen	0,00	0,00	0,00	50.009.933,71	50.009.933,71
e) Sonstige Bauten des Infrastrukturvermögens	0,00	3.331.517,00	0,00	58.671,00	3.390.188,00
4. Bauten auf fremdem Grund und Boden	0,00	0,00	0,00	3.311,00	3.311,00

Benutzer: Stefan Mannz Seite 1 (2/22) Inhaltsverzeichnis EINF AW FOI S:\DATEV\DATEN\WPKONSOL\ST... 100%

# Erfolgsfaktoren Gesamtabschluss



- alle geforderten Anlagen werden direkt aus DATEV-Konsolidierung erzeugt (Softwareunterstützung)
- Gesamtanhang und -lagebericht werden im Programm erzeugt und aktualisieren sich
- Vorgenommenen Konsolidierungsmaßnahmen können in die folgenden Jahre übernommen werden
- Frühzeitige Beteiligungen aller „Tochterunternehmen“ und Sensibilisierung für die Notwendigkeit der ZUSAMMENARBEIT
- Regelmäßiger ggfs. auch unterjähriger Abgleich der gegenseitigen Forderungen und Verbindlichkeiten aller „Unternehmen“
- Testabschluss in Vorjahren für einen „sauberen“ Gesamtabschluss 2010 (mögliche Unterschiedsbeträge können in Vorjahren geklärt werden)



**DATEV**

Zukunft gestalten. Gemeinsam.